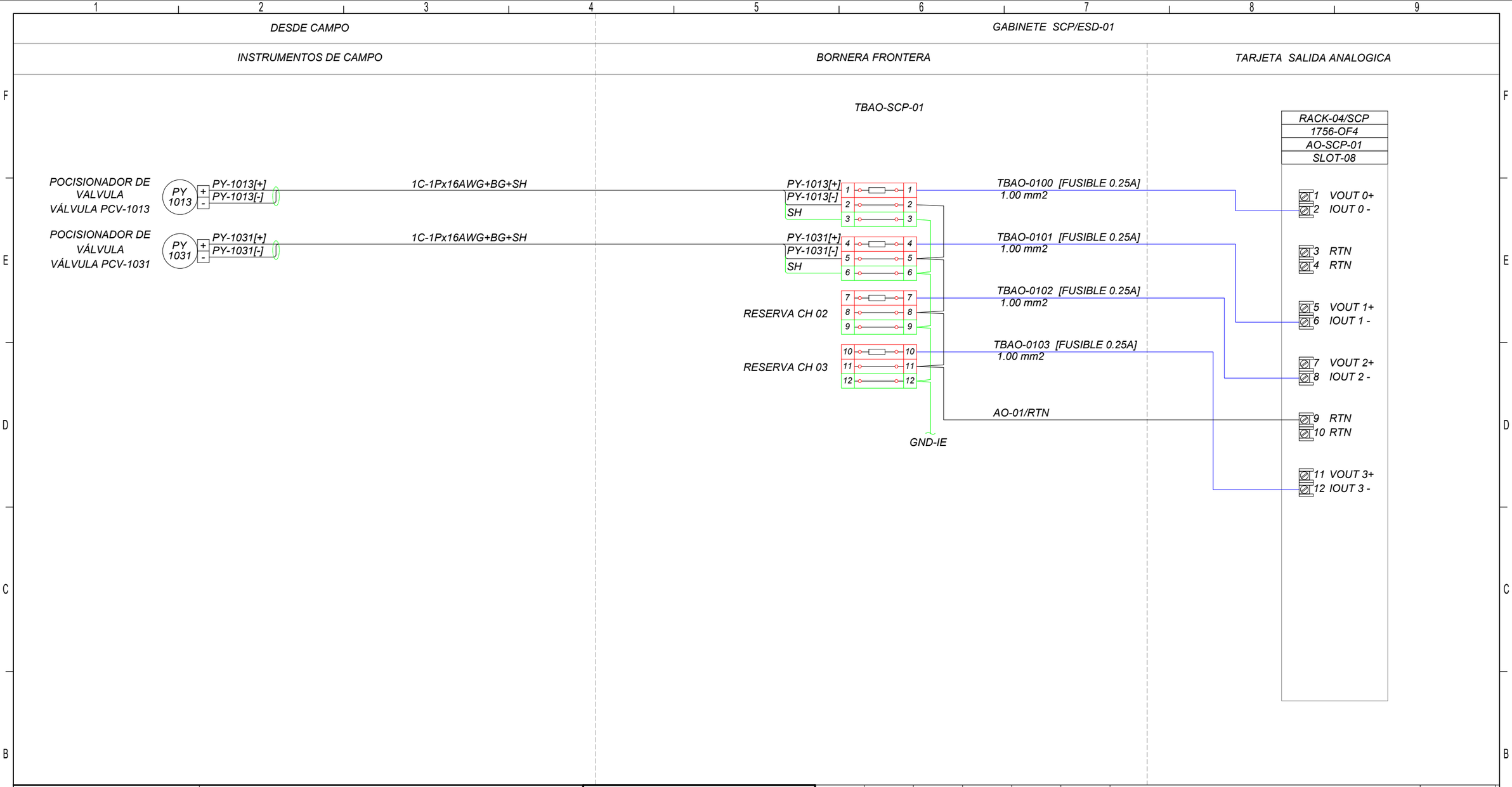

Bolinter

Av. Doble Vía a la Guardia, Km. 3½, entre 4to y 5to Anillo
+591-3-3529270
+591-3-3523713

http://www.bolinter.com
bolinter@bolinter.com

DOCUMENTOS DE REFERENCIA

SC-E30-IC-01-05-02 de 02	Layout General Distribución Sistema Fire & Gas

SIMBOLOGIA

- BORNE PORTAFUSIBLE
- BORNE DE PASO
- BORNE DE INSTRUMENTO DE CAMPO
- BORNE DE P.A.T.
- CABLE DE INSTRUMENTACIÓN
- CABLE 24 VDC GABINETE ESD/SCP
- CABLE DE TIERRA GABINETE ESD/SCP
- CABLE CONEXIÓN INTERNA GABINETE ESD/SCP

YPFB TRANSPORTE S.A.

GERENTE DE PROY.:	Ivan Meneses
REVISOR 1:	Jafeth Achá
REVISOR 2:	Walter Escobar
REVISOR 3:	Álvaro Castro

BOLINTER LTDA

GERENTE DE PROY.:	Franklin Argandoña
REVISOR 1:	Wilbert Mendez
REVISOR 2:	Jorge Medrano
REVISOR 3:	Rudy Monasterio

FECHA	DIBUJO	Calidad	Técnico	APROBÓ	REV.N°	DESCRIPCIÓN	EMPRESA
		REVISOR					
09/Sep/24	S.J.Togo	R.Monasterio	J.Medrano	F.Argandoña	1	Conforme a Obra	Bolinter Ltda.
07/May/24	V. Lopez	R.Monasterio	W. Chavez	F.Argandoña	0	Aprobado para Construcción	Bolinter Ltda.

YPFB Transporte S.A.

Ubicación:	Colpa - Belgica (SCZ)
Etapa:	Conforme a Obra
Código:	SC-E30-IC-01-03-17 de 93
Proyecto:	Ingeniería y Construcción para el Proyecto Estación de Compresión Colpa Fase I
Escala:	S/E
Título del Plano:	Diagrama de Conexionado Sistema de Control Salida Analogica [AO-01]
Formato:	Tabloide: 279 mm x 432 mm

Formato Tabloide - YPFB TRANSPORTE S.A. Rev 3